二年生の作品

ごぜんがき　かたくてつよい　おいしいよ　わたなべ　まさと

いがぐりは　とげがはえてて　さいきょうだ　おやま　ひなた

いがぐりの　とげはいたいが　おいしいよ　きりはら　そら

いがぐりは　ちくちくしてて　ささるんだ　やすだ　ねね

くりのとげ　あってもたべたい　学校帰り　かたがい　たいが

ごぜんがき　つるつるしてて　おいしそう　さうら　あさひ

かあさんが　むいてくれたよ　かきあまい　さとう　のぞみ

三年生の作品

くりがある　トゲトゲチクチク　はりいたい　そが　かなと

アキアカネ　たくさん飛んで　楽しそう　みぞい　そうた

なぜそこに　林の中に　ヘチマの実　さとう　ゆうと

がんばって　ぼうしを出すよ　きのこたち　後とう　ほのか

まんじゅしゃげ　まっ赤にさくよ　うつくしい　さとう　れん

秋の花だん　にじいろみたい　きれいだな　石井　なごみ

すすきのほ　ほあほあほあほあ　わたがしだ　しお田　ほのか

五年生の作品

もみじの葉　色がどんどん　ついてくる　二瓶　椋介

飛んでいる　いろんなところを　赤とんぼ　須田　心愛

そよ風に　もみじゆらゆら　楽しそう　佐藤　豪

仮面ライダー　イナゴはヒーロー　ハイジャンプ　渡辺　樹哉

金木犀（きんもくせい）　ひそかに香る　登下校　樽川　龍我

ドングリも　地面に降り来て　おでかけだ　佐藤　結愛

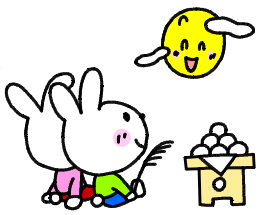

六年生の作品

ひえた風　草もびっくり　動いてる　和田　遥翔

金木犀（きんもくせい）　あまいにおいだ　どこにいる　佐藤　熙媛

メヒシバが　風にゆれてる　さらさらと　川田　梨沙菜

金木犀（きんもくせい）　におい広がる　校庭に　白岩　蒼奈

四年生の作品

もみじの葉　きれいな色に　そまるかな　佐浦　ひかり

黄金の　葉がたくさんの　銀杏の木　上原　大輝

空の上　赤とんぼたち　うれしそう　三瓶　叶人

四年生　大きなヘチマ　そだったよ　佐藤　空詩

ヘチマの実　大きく育った　ふたごさん　樽川　暖音奏

どんぐりが　枯れ葉といっしょ　あったかそう　柳沼　寿乃

赤とんぼ　空を自由に　飛び回る　佐藤　迅

くりふかし　食べてみたいな　母さんと　根本　純平

ぬくぬくと　食べておいしい　きのこくん　小山　陽愛

さつまいも　むらさき色に　はやくなれ　根本　陽向

一年生の作品

くりのきに　くりがたくさん　なっている
いがぐりが　ちくちくしてる　はりねずみ
いがぐりは　ちくちくしてて　とてもいたい
いがぐりを　とろうとしたら　いたいたた
くりのみを　にぎってみたら　あたたかい

さんぺい　つむぎ
ごとう　かの
かわだ　ここは
いとう　はると
くわばら　すい